



A.C. COL SAN MARTINO
A.S. DILETTANTISTICA



FARRA DI SOLIGO (TV), GIOVEDÌ 1° MAGGIO 2026

19°

CROSS COUNTRY

TRA LE TORRI

GARE CICLISTICHE REGIONALI DI MTB PER MASTER E AGONISTI

GUIDA TECNICA

CON IL PATROCINIO DI



PATROCINIO
REGIONE DEL VENETO



PROVINCIA
DI TREVISO

COMUNE DI



FARRA DI SOLIGO



FCI
FEDERAZIONE
CICLISTICA
ITALIANA

19° XC TRALE TORRI

QUARTIER TAPPA

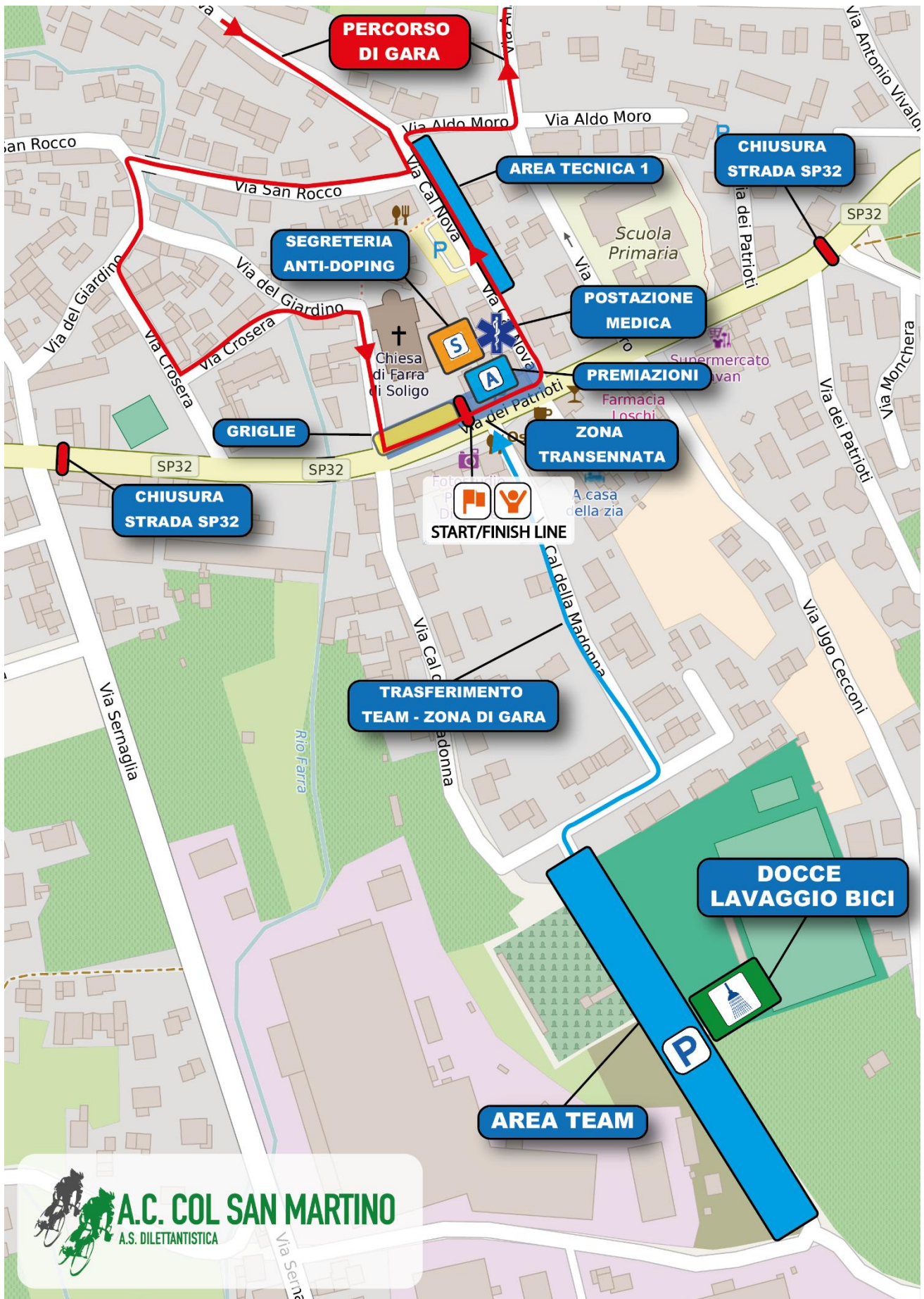

A.C. COL SAN MARTINO
A.S. DILETTANTISTICA



**SALA COMUNALE (RETRO MUNICIPIO), VIA DEI PATRIOTI 52, FARRA DI SOLIGO
VERIFICA LICENZE: DALLE ORE 7.00**

**RIUNIONE TECNICA: Sala comunale di Farra di Soligo (TV), Via Dei Patrioti 52
SEGRETERIA, CONTROLLO ANTI-DOPING, GIURIA**



PARTENZA, VIA PATRIOTI, ORE 9.00, 10.30, 13.30 e 14.30



ARRIVO, VIA PATRIOTI, ORE 10.15, 12.15, 14.15 e 15.30



SERVIZIO SANITARIO: 1 MEDICO E 2 AMBULANZE

**OSPEDALI PIÙ VICINI: CONEGLIANO, VIA BRIGATA BISAGNO (+39 0438 663111),
MONTEBELLUNA, VIA TOGLIATTI (+ 39 0423 6111) E VITTORIO VENETO, VIA C.
FORLANINI (+39 0438 665111)**



PREMIAZIONI, PIAZZA DI FARRA DI SOLIGO (TV)



**PARCHEGGI TEAM, IMPIANTI SPORTIVI DI FARRA DI SOLIGO (TV), VIA CAL
DELLA MADONNA 15**



**DOCCE E LAVAGGIO BICI, IMPIANTI SPORTIVI DI FARRA DI SOLIGO (TV), VIA
CAL DELLA MADONNA 15**

19° XC TRALE TORRI

PLANIMETRIA PERCORSO

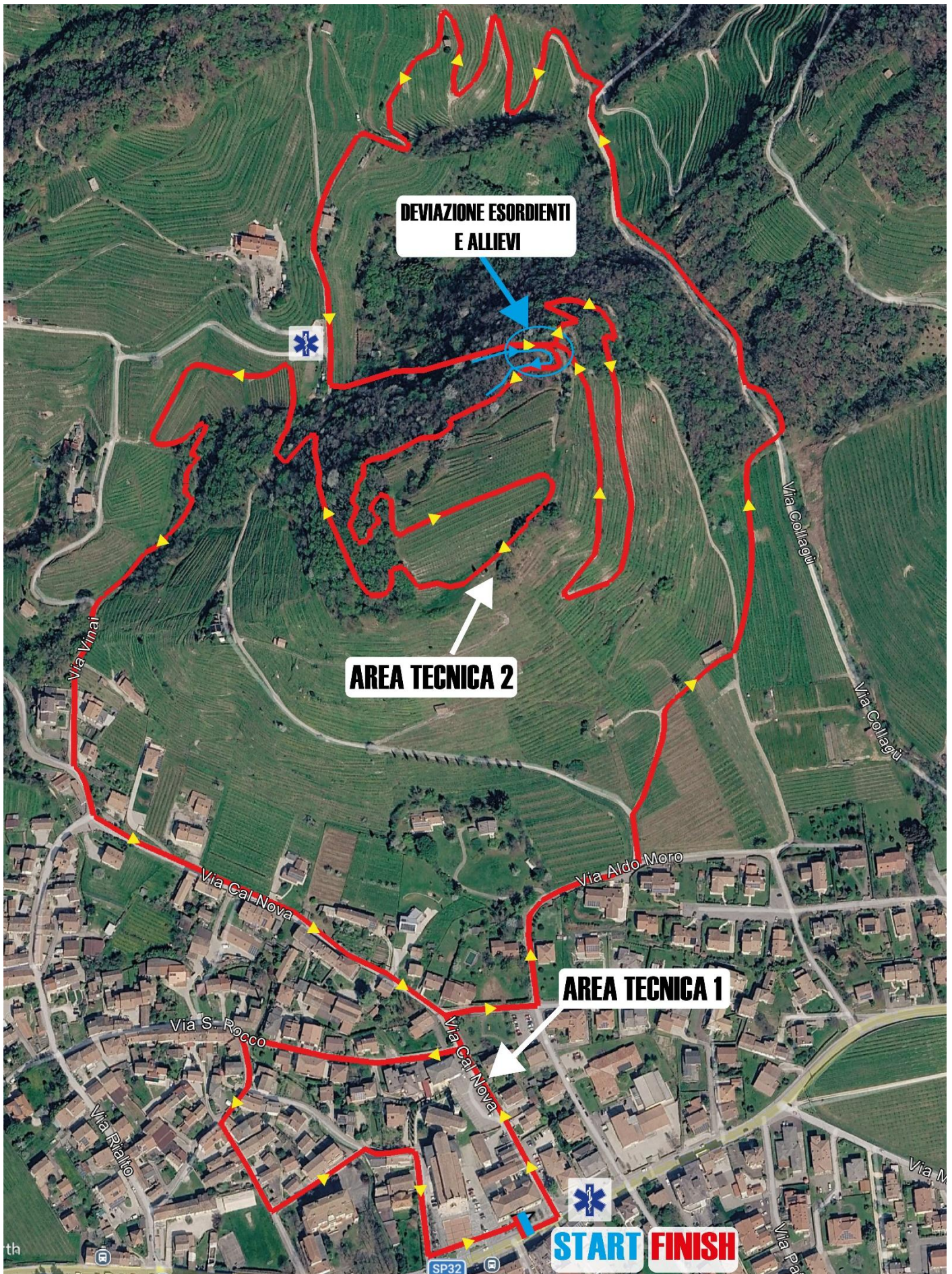

19° XC TRALE TORRI

ALTIMETRIA

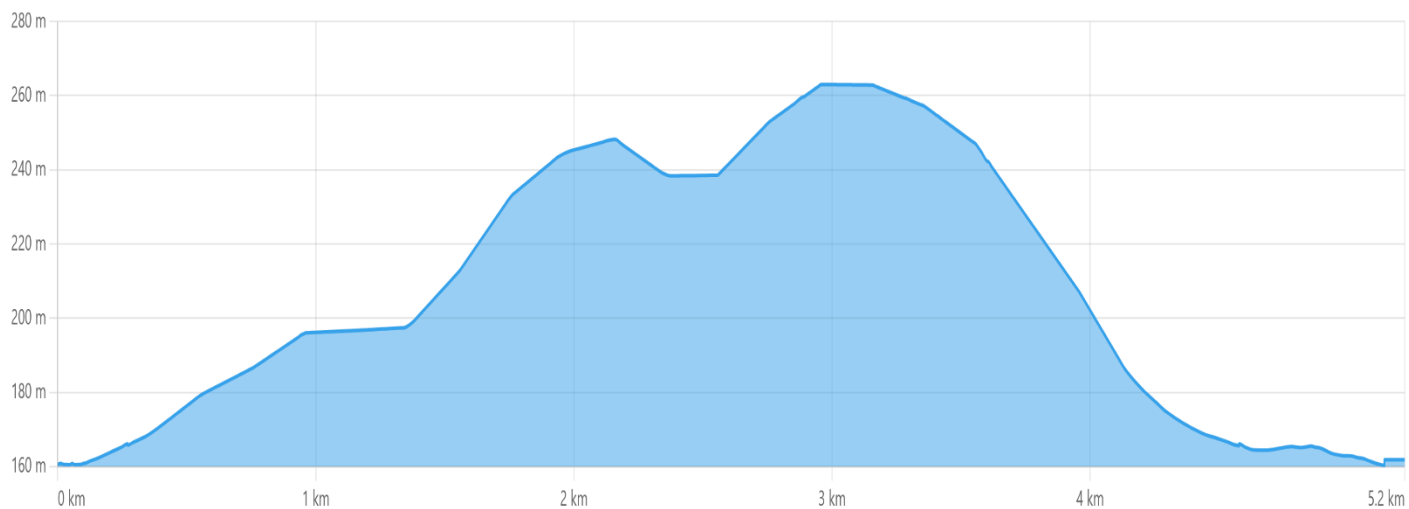

RITROVO ORE 07:00

	GARA 1 APPELLO ORE 08.45 PARTENZA ORE 09:00	ORARIO DI PARTENZA	GIRI
1	Junior tutti	9.00	4 LUNGHI
2	Donne Open	9.01	4 LUNGHI
3	Donne Junior	9.02	3 LUNGHI
4	Master 5	9.03	3 LUNGHI
5	Master 6	9.04	3 LUNGHI
6	Master 7 + 8	9.05	3 LUNGHI
7	Donne Master tutte	9.06	3 LUNGHI
	FINE GARA	10.15 CIRCA	

	GARA 2 APPELLO ORE 10.15 PARTENZA ORE 10.30	ORARIO DI PARTENZA	GIRI
8	Open Maschile (Under 23+ Elitè)	10.30	6 LUNGHI
9	Elite Sport	10.31	4 LUNGHI
10	Master 1	10.32	4 LUNGHI
11	Master 2	10.33	4 LUNGHI
12	Master 3	10.34	4 LUNGHI
13	Master 4	10.35	4 LUNGHI
	FINE GARA	ORE 12.30 CIRCA	

ORE 12:45 PREMIAZIONI GARA 1 e 2**PROVA PERCORSO PER ESORDIENTI E ALLIEVI DALLE ORE 12.30 ALLE ORE 13.15**

	GARA 3 APPELLO ORE 13.15 PARTENZA ORE 13.30	ORARIO DI PARTENZA	GIRI
14	Esordienti 1-2 anno	13.30	2 CORTI
15	Donne Esordienti	13.31	2 CORTI
	FINE GARA	ORE 14.15 CIRCA	

	GARA 4 ORE APPELLO ORE 14.15 PARTENZA 14.30	ORARIO DI PARTENZA	GIRI
16	Allievi 1-2 anno	14.30	3 CORTI
17	Donne Allieve	14.31	3 CORTI
	FINE GARA	ORE 15.30 CIRCA	

ORE 15:45 PREMIAZIONI GARA 3 e 4

ORGANIZZAZIONE:

A.C. COL SAN MARTINO A.S.D. 03V0118.

LUOGO E DATA:

Farra di Soligo (TV), Via Patrioti 52, venerdì 1° maggio 2026.

PARTECIPAZIONE:

La partecipazione è aperta ai tesserati FCI ed Enti convenzionati FCI delle seguenti categorie: Esordienti M/F, Allievi M/F, Junior M/F, Open M/F, Master M/F tutti.

ISCRIZIONI:

Le iscrizioni dei tesserati FCI vanno fatte in forma cumulativa attraverso il sistema informatico "Fattore K" della Federazione Ciclistica Italiana ID 179145, non è necessario l'invio della conferma agli organizzatori. Per i tesserati degli Enti convenzionati con la Federazione Ciclistica Italiana l'iscrizione, con allegata foto della tessera o attestato di tesseramento, va inviata all'indirizzo iscrizionigara@trevisomtb.it entro e non oltre il 29 aprile 2026 alle ore 23.59.

La quota di iscrizione è fissata in €18.00 per le categorie amatoriali, in €5.00 per le categorie Junior M/F e Open M/F e in €2.00 per le categorie giovanili, che deve essere versata al momento del ritiro numeri da un solo responsabile per società per gli atleti iscritti. La quota deve essere versata per tutti gli atleti iscritti anche se non presenti.

VERIFICHE TESSERE E CONSEGNA NUMERI:

Sala riunioni comunale (retro-municipio), Via Dei Patrioti 52, Farra di Soligo (TV)

Venerdì 1° maggio 2026 dalle ore 7.00 fino ad un'ora prima della partenza del proprio raggruppamento;

Riunione tecnica: Sala comunale di Farra di Soligo (TV), Via Dei Patrioti 52

Tutte le informazioni di carattere tecnico e l'elenco degli iscritti relativo allo svolgimento della manifestazione saranno disponibili nel sito www.accolsanmartino.it e nel sito www.trevisomtb.it.

PARTENZE:

Presso Via Dei Patrioti 52, Farra di Soligo (TV) secondo il seguente programma:

- 1) Partenza **09:00** Junior maschile, Donne tutte, Master 5-6-7-8; inizio appello nominale a partire dalle ore 08:45
- 2) Partenza **10:30** Open m, Elite sport, Master 1-2-3-4; inizio appello nominale a partire dalle ore 10:15

PROVA PERCORSO PER ESORDIENTI E ALLIEVI DALLE ORE 12.30 ALLE ORE 13.15

- 3) Partenza **13.30** Esordienti m/f; inizio appello nominale a partire dalle ore 13:15
- 4) Partenza **14:30** Allievi m/f; inizio appello nominale a partire dalle ore 14:15

PERCORSO:

Si svilupperà su strade comunali e sentieri delle colline di Farra di Soligo su un percorso di km 5.2 da ripetersi più volte a seconda della categoria. Esso sarà segnato e disponibile per la prova solo il giorno di gara.

PREMIAZIONI:

avranno luogo alle ore 12.45 per le categorie di gara 1 e gara 2 e alle ore 15.45 per le categorie di gara 3 e gara 4, presso il palco posizionato in zona d'arrivo. Verranno premiati i primi 5 classificati di ogni categoria.

Per le categorie OPEN Maschile e OPEN Femminile sono previsti i premi in denaro come da tabella FCI:

1°	67.00 €	4°	32.00 €	7°	22.00 €	10°	16.00 €
2°	52.00 €	5°	29.00 €	8°	19.00 €	Totale	321.00 €
3°	42.00 €	6°	26.00 €	9°	16.00 €		

SERVIZIO MEDICO:

Servizio sanitario medico all'arrivo e lungo il percorso a cura di Croce Rossa Italiana-ODV Comitato di Treviso e del Dott. Mario La Rocca.

SPEAKER:

Martin Moreno.

AREE DI PARCHEGGIO:

Presso impianti sportivi di Farra di Soligo (TV), Via Cal Della Madonna, 15

AMBIENTE:

Gli atleti e gli accompagnatori sono tenuti al massimo rispetto dell'ambiente e al conferimento di tutti i rifiuti negli appositi recipienti predisposti dall'organizzazione, ricordando che il territorio che ci ospita è riconosciuto come patrimonio UNESCO e rappresenta un bene prezioso da tutelare e preservare per tutti.

VARIE:

Per tutto ciò che non è inserito nel presente regolamento si fa riferimento alle norme della Federazione Ciclistica Italiana settore fuoristrada. Le foto della manifestazione saranno pubblicate, sul sito www.trevisomtb.it e sui profili social dell'A.C. Col San Martino.

Gli highlights della gara saranno disponibili appena dopo la manifestazione sul sito www.mtbgranfondo.it e una sintesi andrà in onda il martedì successivo su www.mtbgranfondo.it, www.alcatv.com e sul canale You Tube di Mtb Granfondo.

INFORMAZIONI:

AC Col San Martino: info@accolsanmartino.it

Fabio 3277671713 (Percorso e logistica), Daniel 3385233090 (Segreteria)

Col San Martino, 13/03/2026

Il Presidente
(DE ROSSO MARIO)



Responsabile dell'Organizzazione	De Rosso Mario	+39 348 5164090
Addetto alla Giuria	Frezza Daniel	+39 338 5233090
Giuria	Sieff Adelio Pin Anna Perisello Maria Zanella Sabrina	
Segreteria	Fiorito Giuseppe Frezza Daniel	+39 339 2332210 +39 338 5233090
Ispettore di percorso	Andreola Fabio	+39 327 7671713
Addetto antidoping	Grespan Alessio	+39 345 2338168
Responsabili zona partenza/arrivo	Merotto Francesco Merotto Pietro Presti Andreas	+39 346 0871307
Responsabili della sicurezza del percorso	Andreola Fabio De Rosso Giulia Cietto Giacomo	+39 327 7671713 +39 338 3929500
Assistenza sanitaria	Croce Rossa Italiana ODV - Comitato di Treviso	
Medico di gara	Dott. La Rocca Mario	+39 338 7637152
Addetto Stampa	Malvestio Carlo	
Speaker	Martin Moreno	
Strutture zona partenza/arrive	Bonato Alessandro	
Servizio amplificazione	Bonato Alessandro	
Servizi televisivi	Alcamedia Videoproduzioni	
Fotografi	Pederiva Alessio Bertazzon Maurizio	

DIRETTIVO AC COL SAN MARTINO

Presidente	De Rosso Mario
Vicepresidente	Merotto Francesco
Presidente Onorario	Puppetti Martino
Segretario	Frezza Daniel
Consiglieri	Andreola Fabio, De Rosso Giulia, Grespan Alessio, Frezza Daniel, Guizzo Angelo, Merotto Francesco, Merotto Pietro, Presti Andreas, Puppetti Martino, Puppetti Stefano, Targa Pietro